

Tweede Wereldoorlog

Minstens zo bepalend voor het Holtingerveld was de Tweede Wereldoorlog. Het vliegveld 'Fliegerhorst Havelte' dat de Duitsers hier aanlegden is aan het eind van de oorlog zwaar gebombardeerd door de geallieerden. Meer dan 2.500 bomkraters liggen nu als poelen en kuilen in het veld. Zelfs de startbaan, de openluchthangars en het spoorlijntje zijn nog zichtbaar.



Hunebedden

Zo'n 10.000 jaar geleden leefden er al mensen in het Holtingerveld. Zij sloegen hier hun kamp op om rendieren te jagen. Later, ongeveer 3000 jaar voor Christus, bouwde het Trechterbekervolk de twee hunebedden aan de voet van de Havelterberg. De reusachtige gestapelde stenen stammen nog uit de ijstijd en dienden als graven. Deze prehistorische overblijfselen maken het landschap heel bijzonder.



Maatschappij van Weldadigheid

Het is 1818. Generaal Johannes van den Bosch en zijn Maatschappij van Weldadigheid willen paupers in Nederland perspectief op een beter bestaan bieden. Frederiksoord was de eerste plaats waar de generaal met carte blanche van Koning Willem de paupers nieuwe kansen bood. Het begin van een groots maatschappelijk experiment dat nog steeds zichtbaar is in het landschap en de monumenten die in deze kolonie staan. Neem een kijkje in Museum De Proefkolonie. In dit museum maakt u kennis met het unieke verhaal.

Meer fiets- of wandelroutes zijn verkrijgbaar bij de Weldadige Oorden. Als leidraad kunt u ook de gebiedskaart achterop het 'Weldadig Rondje' gebruiken. Deze bevat nog meer nuttige en interessante informatie. Veel fietsplezier!



Colofon

Uitgave van:

WELDADIG OORD 

Volg ons op:

 www.weldadigoord.nl

 Een Weldadig Oord

 38 km

Terug naar de oertijd

Frederiksoord - Vledder - Havelte



WELDADIG OORD 

WELKOM TOEN, WELKOM NU

Welkom toen, welkom nu!

Welkom in het gebied van de Vrije Koloniën van Weldadigheid. Een uniek stuk Nederlandse geschiedenis met een rijke historie gelegen in Drenthe, Friesland en Overijssel. Omringd door drie schitterende Nationale Parken: het Drents-Friese Wold, Weerribben-Wieden en het Dwingelderveld. Een prachtige uitvalbasis voor uw fietstocht.



'Terug naar de oertijd'

Deze 38 km lange route brengt u naar het natuurgebied Holtingerveld. Een prachtig oerlandschap dat gekneet is door ijs en oorlog. Al duizenden jaren zwerven hier mensen over de heide. Eerst om voedsel te zoeken, later om vee te weiden. Tegenwoordig trekken de herders met de schaapskudde de heide op. Een prachtig spektakel. Nog altijd zijn de restanten van het vliegveld te zien dat in de Tweede Wereldoorlog door de Duitse bezetter werd aangelegd. En natuurlijk mag een bezoek aan de Havelter hunebedden niet ontbreken.

Tip

Begin, onderbreek of eindig uw fietstocht met een heerlijke lunch of een goede bak koffie met lekkers. Breng een bezoek aan Museum De Proefkolonie (A), zeemuseum Miramar (B), museums Vledder (C) en het Toeristisch Informatie Punt Holtingerveld (D). Welkom!

Frederiksoord - Vledder - Havelte

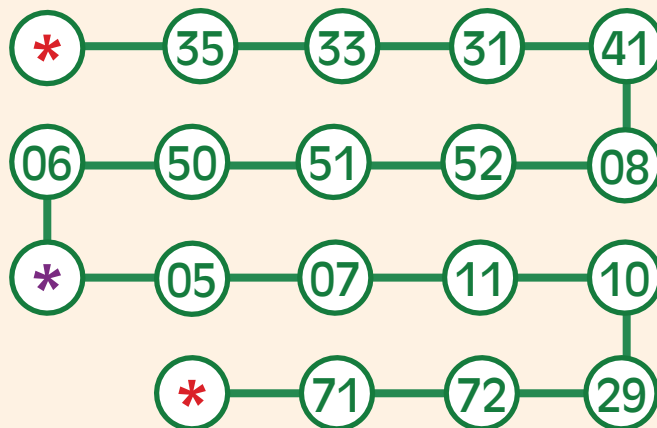

***Let op!** Start uw route in het centrum van Frederiksoord. Vanaf hier fietst u richting Vledder. Bij het Zeemuseum Miramar - knooppunt 35 - vervolgt u de route via de knooppunten. Aan het eind van de route fietst u vanaf knooppunt 71 recht door richting Frederiksoord.

***Let op!** Fiets richting knooppunt 05 tot aan de Rijksweg/Drenste Hoofdvaart. Op de splitsing voor Rijksweg 371 gaat u rechtsaf de Dorpsstraat in. Deze vervolgen tot aan centrum Havelte waar knooppunt 07 is.

Parkeer en opstapplaatsen

Mogelijke opstapplaatsen met gratis parkeerterrein bij de hiernaast genoemde Weldadige Oorden.

Holtingerveld

Het Holtingerveld in het zuidwesten van Drenthe is een uniek gebied. De grafheuvels, hunebedden en de stuwwal, die achterbleven na het smelten van een dikke ijslaag zo'n 150.000 jaar geleden, hebben het landschap vormgegeven. Door het schuiven van de ijsmassa's heeft de bodem een laag keileem gekregen, waar water nauwelijks doorheen zakt. Daardoor groeien hier zeldzame planten.

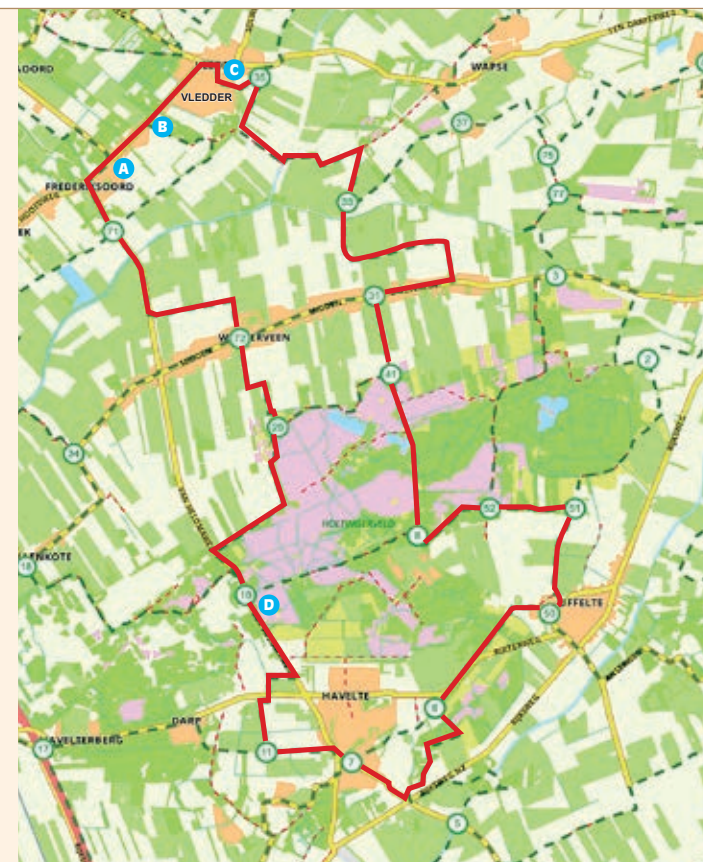

Logement & Gasterij Frederiksoord

Majoor van Swietenlaan 20 in Frederiksoord

Museum De Proefkolonie

Majoor van Swietenlaan 1A in Frederiksoord

Het Huygens Huys

Majoor van Swietenlaan 14 in Frederiksoord

Theehuis 't Hunebed

Van Helomaweg 47 in Darp

Ludiek eten - slapen

Dorpsstraat 16 in Havelte

Zeemuseum Miramar

Vledderweg 25 in Vledder

Museums Vledder

Brink 1 in Vledder

Restaurant De Tippe

Lesturgeonplein 5 in Vledder

Het Meer/Brinkzicht

Brink 14 in Vledder

Recreatiecentrum De Adelhof

Vledderweg 19 in Vledder